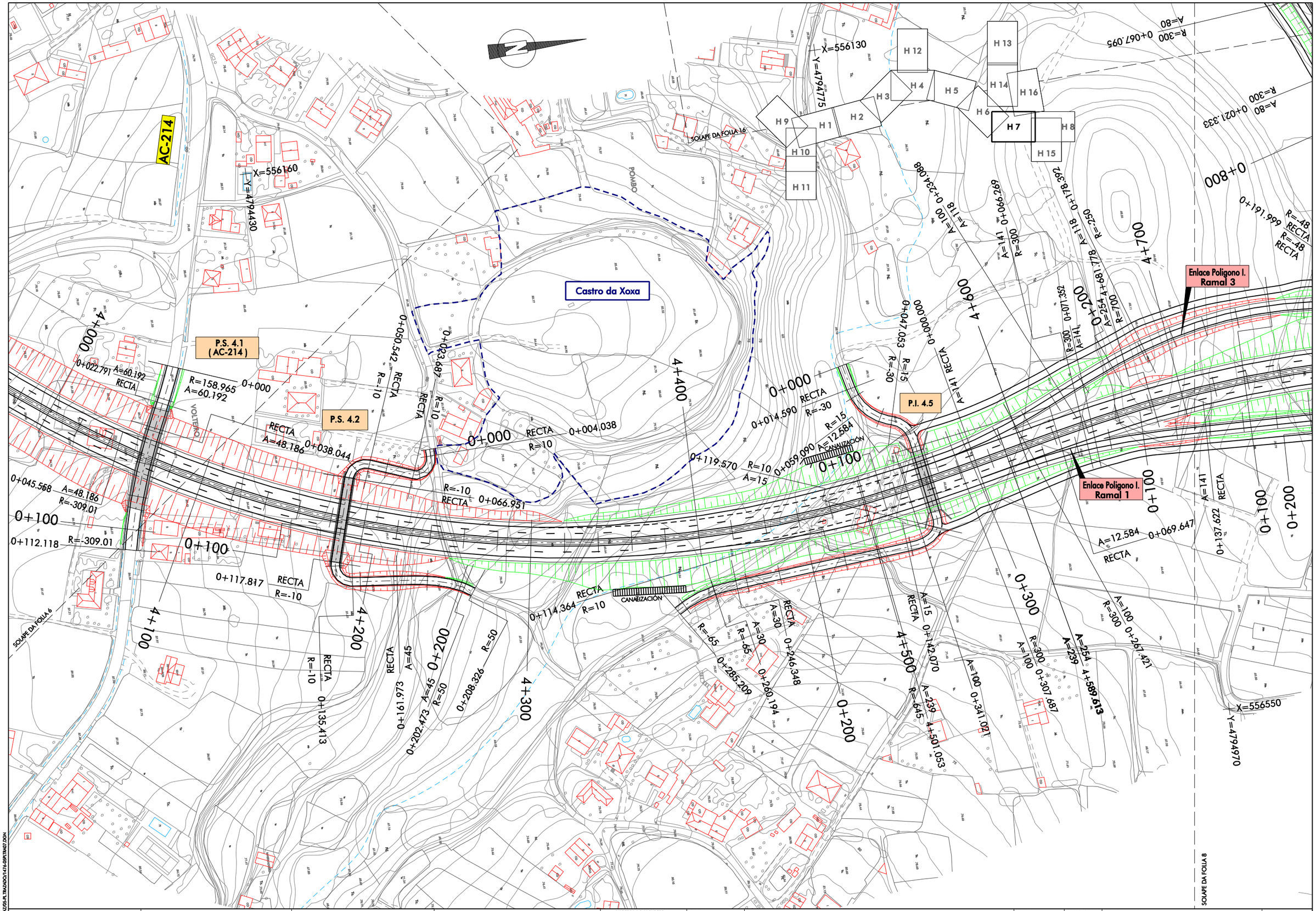


| | | | | | | | | | |
|---|---|---|---|---|---|---|---|---|---|
| XUNTA DE GALICIA | CONSELLERÍA DE POLÍTICA TERRITORIAL, OBRAS PÚBLICAS E TRANSPORTES. | DIRECCIÓN XERAL DE OBRAS PÚBLICAS<br>SUBDIRECCIÓN XERAL DE ESTRADAS | CONSULTOR: Iceacsa | ENXEÑEIRO AUTOR DO PROXECTO: D. DAVID LÓPEZ RÚA | DIRECTOR DO PROXECTO: D. CARLOS LEFLER GUILLÓN | ESCALAS: DIN A-1 1/1.000 DIN A-3 1/2.000 | TITULO: PROXECTO DE TRAZADO E IMPACTO AMBIENTAL DA OBRA: VÍA ÁRTABRA. TREITO: AC 221 (POLÍGONO DE CAMBRE) - AUTOESTRADA AP-9 - AUTOVÍA A-6. | CLAVE: AC / 04 / 156.00.2<br>DATA: OUTUBRO 2007 | SUSTITUE A:<br>SUSTITUIDO POR: | TITULO DO PLANO: PLANTA DE TRAZADO<br>Tronco | PLANO Nº: 5<br>FOLLA 7 DE 16 |

1476/1476-PITO.TRAZADO/1476-05PLTRA07.DGN